

# Auswertung der Umfrage zur Wirtschaftslage in der Schmuck- und Uhrenindustrie Januar 2021

**Berichtszeitraum: 2. Halbjahr 2020**

**Berichtsstand: Januar 2021**

# Fragen zur Umsatzentwicklung

## Umsatzentwicklung im 2. Halbjahr 2020 im Vergleich zum Vorjahr (Fakturawert)

	Betriebsgröße bis 19 Beschäftigte	Betriebsgröße ab 20 Beschäftigte	Gesamt
> 10%	20,00 %	0,00 %	11,54 %
> 5 - 10%	6,67 %	27,27 %	15,38 %
gleich	6,67 %	36,36 %	19,23 %
< 5 - 10%	13,33 %	27,27 %	19,23 %
< 10 %	53,33 %	9,09 %	34,62 %

# Umsatzentwicklung im 2. Halbjahr 2020 im Vergleich zum Vorjahr (Fakturawert)

Umsatzentwicklung aller Firmen während der Pandemie in %

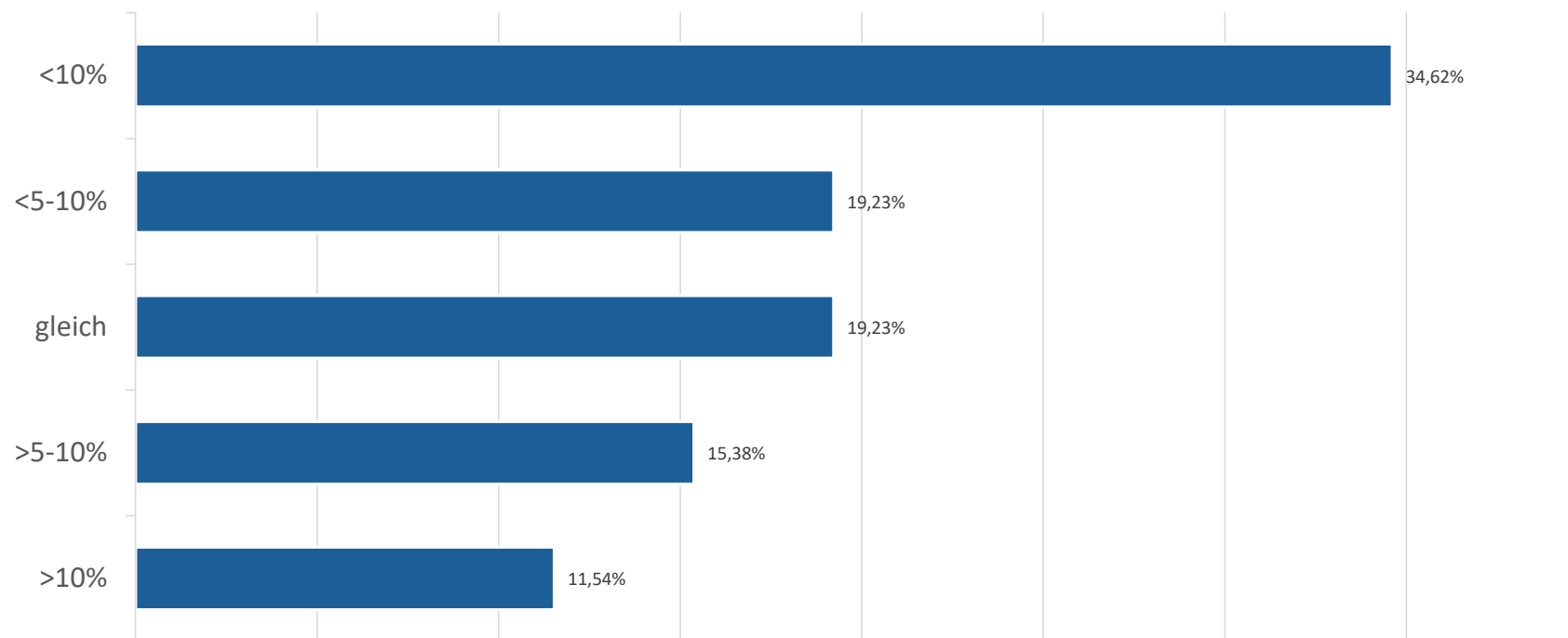

## Wodurch wurde die Umsatzentwicklung beeinflusst?

	Betriebsgröße bis 19 Beschäftigte	Betriebsgröße ab 20 Beschäftigte	Gesamt
Zugewinn/Verlust wichtiger Märkte	43,75 %	55,56 %	48,00 %
Währungsveränderung	0,00 %	0,00 %	0,00 %
Edelmetallkurse	18,75 %	22,22 %	20,00 %
Sonstige Gründe	37,50 %	22,22 %	32,00 %

## Mit welcher Umsatzentwicklung im 1. Halbjahr 2021 rechnen Sie insgesamt im Vergleich zum Vorjahr?



**BV Schmuck+Uhren**  
Bundesverband der Hersteller und Zulieferindustrien

	Betriebsgröße bis 19 Beschäftigte	Betriebsgröße ab 20 Beschäftigte	Gesamt
günstiger	0,00 %	20,00 %	8,00 %
gleich	13,33 %	40,00 %	24,00 %
ungünstiger	86,67 %	40,00 %	68,00 %

## Mit welcher Umsatzentwicklung im 1. Halbjahr 2021 rechnen Sie im Inland im Vergleich zum Vorjahr?



**BV Schmuck+Uhren**  
Bundesverband der Hersteller und Zulieferindustrien

	Betriebsgröße bis 19 Beschäftigte	Betriebsgröße ab 20 Beschäftigte	Gesamt
günstiger	0,00 %	20,00 %	8,33 %
gleich	7,14 %	40,00 %	20,83 %
ungünstiger	86,67 %	40,00 %	70,83 %

## Mit welcher Umsatzentwicklung im 1. Halbjahr 2021 rechnen Sie im Ausland im Vergleich zum Vorjahr?



**BV Schmuck+Uhren**  
Bundesverband der Hersteller und Zulieferindustrien

	Betriebsgröße bis 19 Beschäftigte	Betriebsgröße ab 20 Beschäftigte	Gesamt
günstiger	0,00 %	11,11 %	4,00 %
gleich	31,25 %	44,44 %	36,00 %
ungünstiger	68,75 %	44,44 %	60,00 %



# Prognose Materialien und Metallfarben für 2021

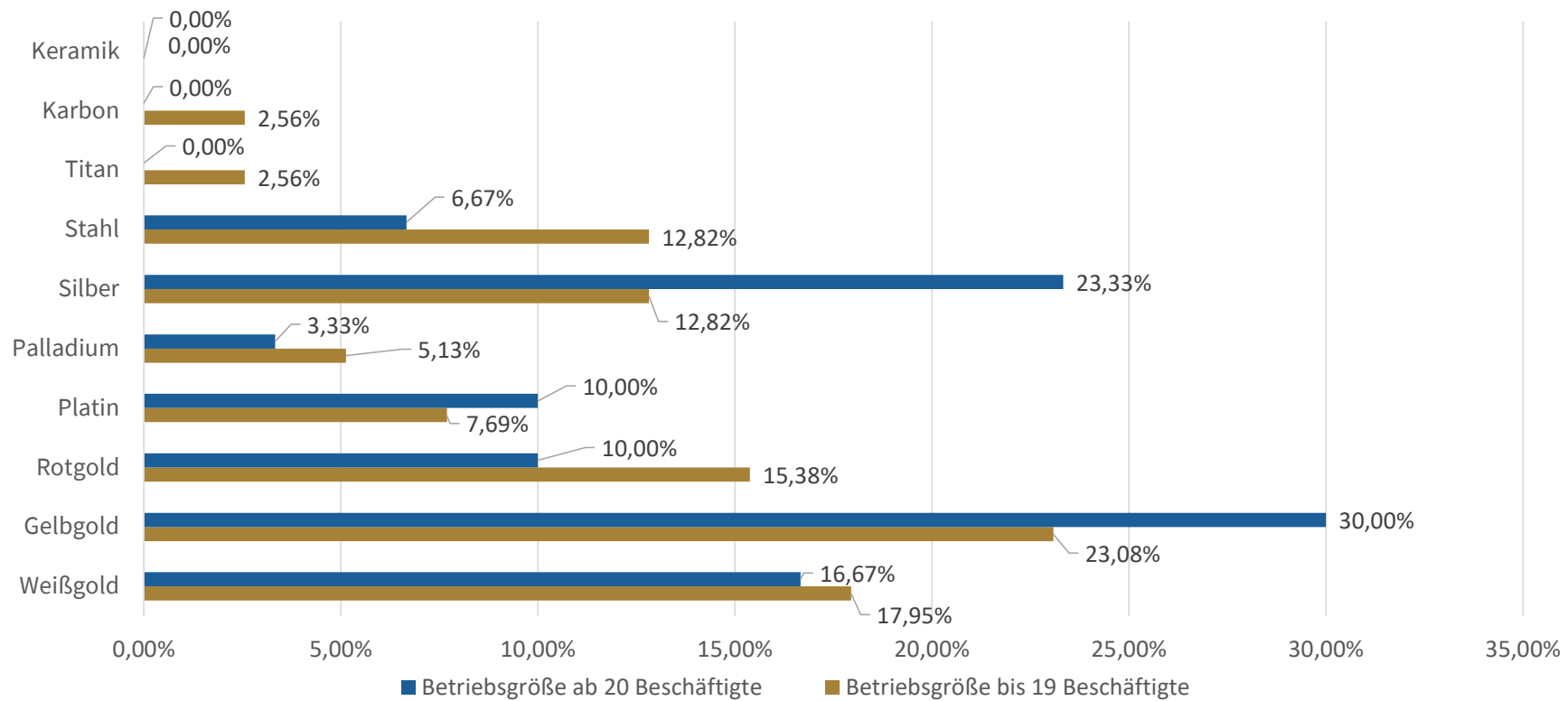

# Prognose Materialien und Metallfarben für 2021

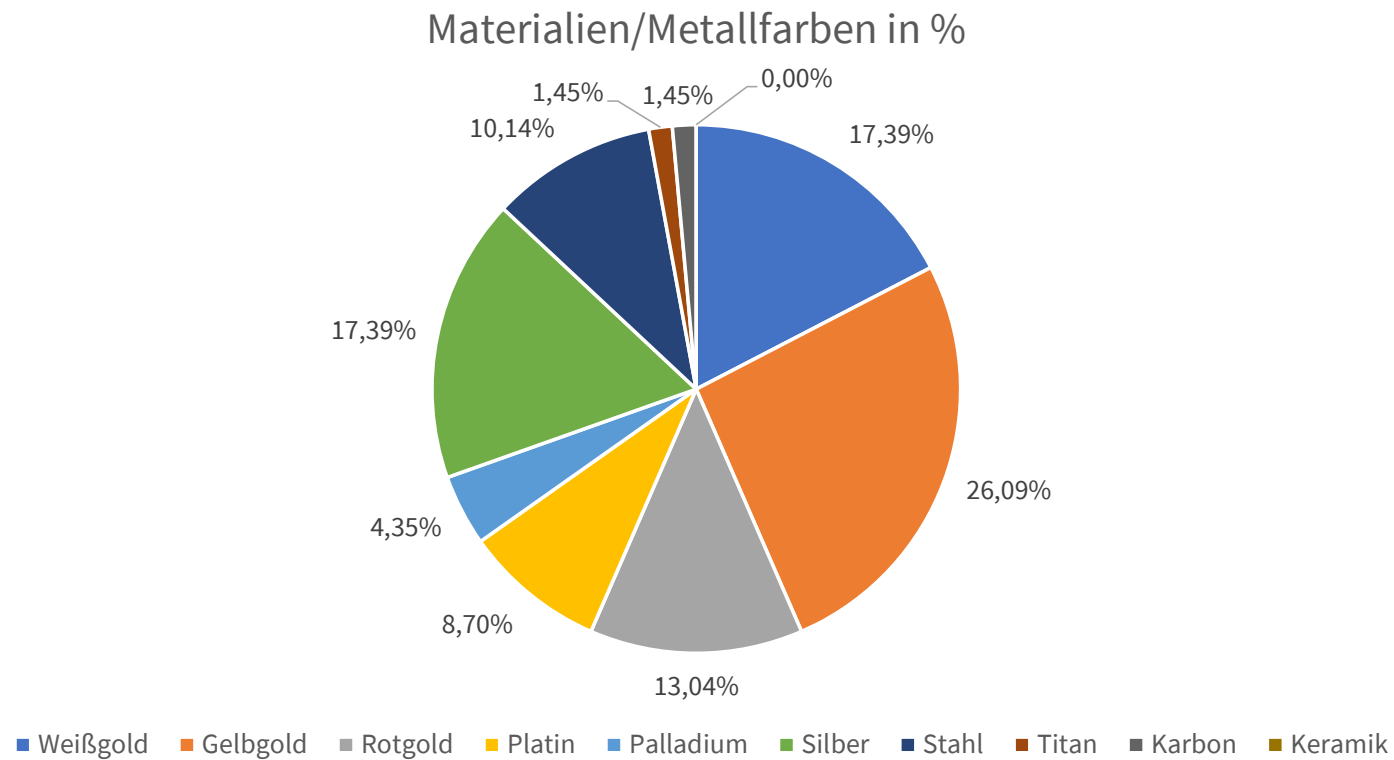

# Beschäftigungssituation 2021

## Hat sich gegenüber 2020 die gegenwärtige Beschäftigungszahl insgesamt

	Betriebsgröße bis 19 Beschäftigte	Betriebsgröße ab 20 Beschäftigte	Gesamt
erhöht	0,00 %	0,00 %	0,00 %
nicht verändert	76,47 %	72,73 %	75,00 %
verringert	23,53 %	27,27 %	25,00 %

## Hat sich die Zahl der Auszubildenden gegenüber 2020 insgesamt

	Betriebsgröße bis 19 Beschäftigte	Betriebsgröße ab 20 Beschäftigte	Gesamt
erhöht	0,00 %	10,00 %	3,85 %
unverändert	25,00 %	40,00 %	30,77 %
verringert	0,00 %	20,00 %	7,69 %
Wir bilden (derzeit) nicht aus	75,00 %	30,00 %	57,69 %

## Rechnen Sie im 1. Halbjahr 2021 mit einer

	Betriebsgröße bis 19 Beschäftigte	Betriebsgröße ab 20 Beschäftigte	Gesamt
Personalaufstockung	11,11 %	0,00 %	7,14 %
Personalreduzierung	11,11 %	8,33 %	3,57 %
Kurzarbeit	50,00 %	50,00 %	53,57 %
Keine Änderung	27,78 %	41,67 %	35,71 %

# Auswirkungen der Pandemie auf Geschäfte Ihres Unternehmens

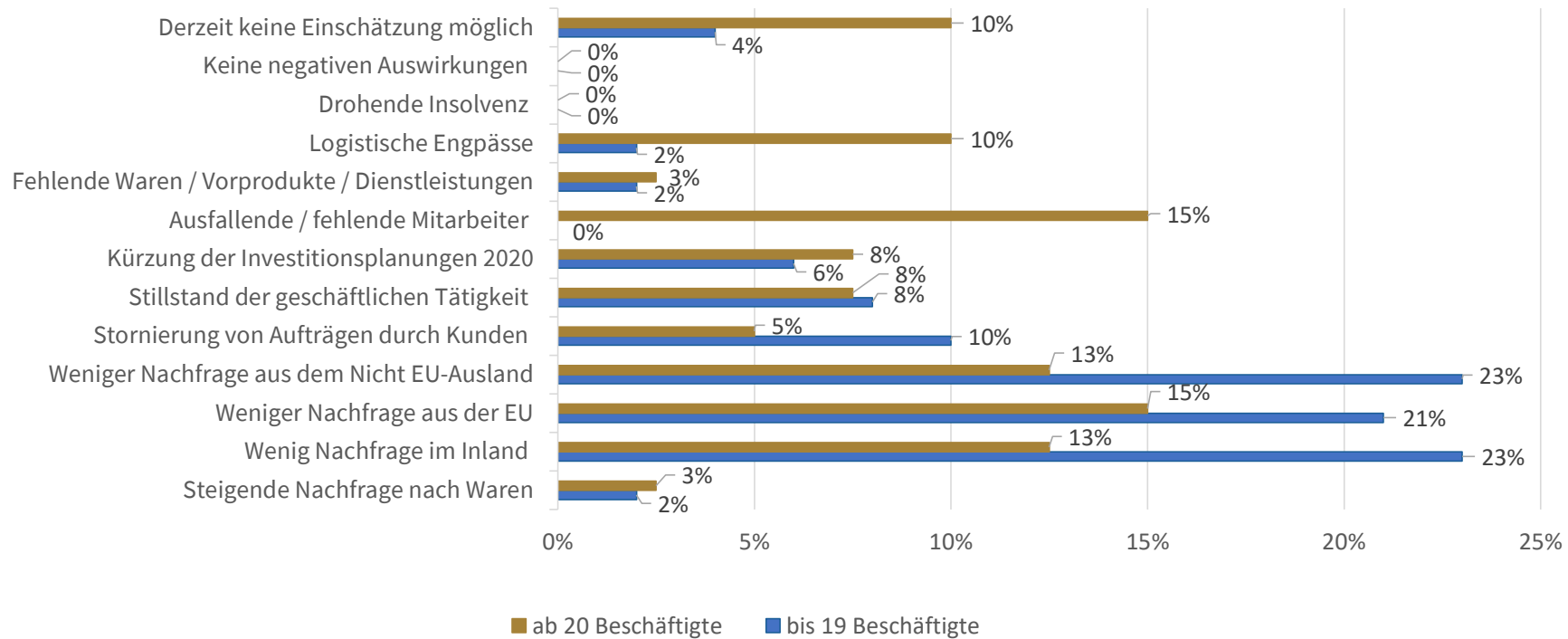

# Auswirkungen der Pandemie auf Geschäfte Ihres Unternehmens

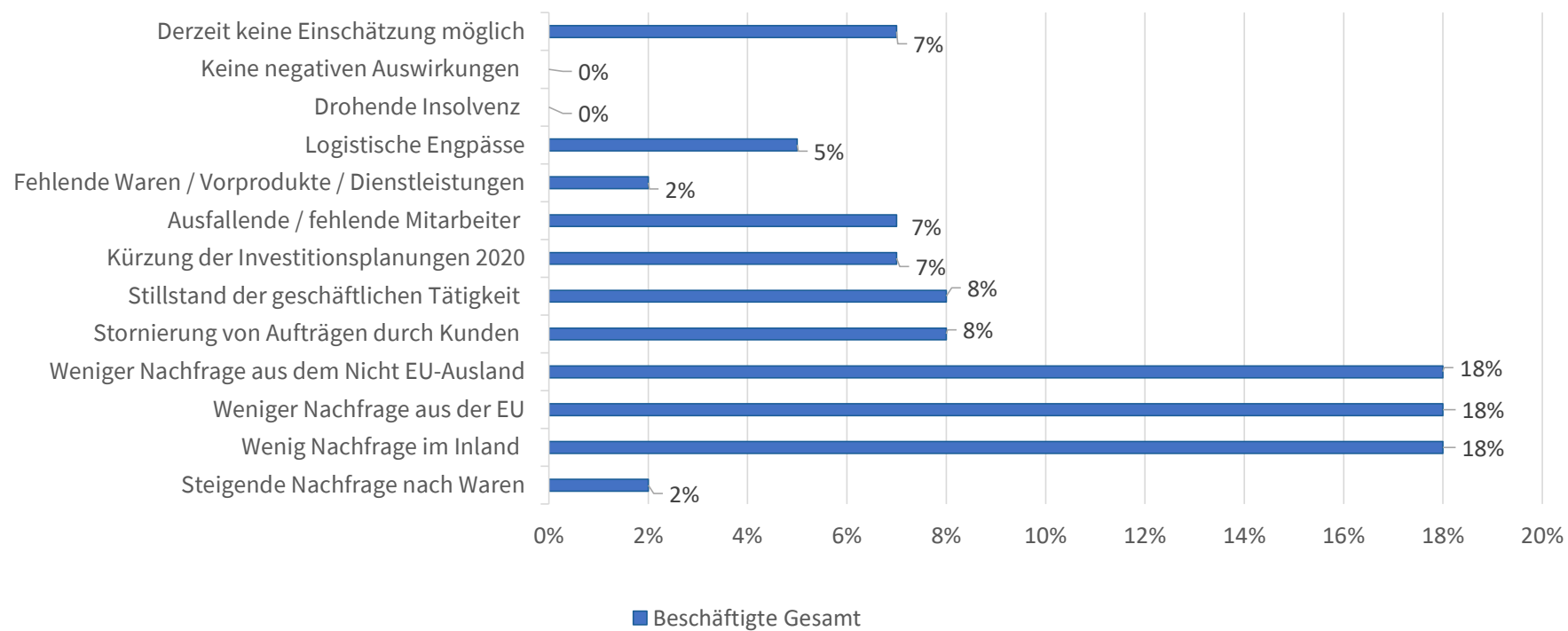



# Rückkehr zur normalen Geschäftstätigkeit

	Betriebsgröße bis 19 Beschäftigte	Betriebsgröße ab 20 Beschäftigte	Gesamt
Wir arbeiten in normalem Umfang	18,75 %	18,18 %	18,52 %
Wir rechnen mit einer Rückkehr zur Normalität im Jahr 2021	37,50 %	36,36 %	37,04 %
Derzeit keine Einschätzung möglich	43,75 %	45,45 %	44,44 %

## Haben Sie Ihre Betriebsstruktur wegen der Corona Pandemie verändert?

	Betriebsgröße bis 19 Beschäftigte	Betriebsgröße ab 20 Beschäftigte	Gesamt
Ja	25,00%	25,00 %	11,54 %
Nein	75,00 %	75,00 %	88,46 %

# Messebefragung in Zeiten der Pandemie

## Haben Sie das virtuelle Messeangebot in Anspruch genommen?

	Betriebsgröße bis 19 Beschäftigte	Betriebsgröße ab 20 Beschäftigte	Gesamt
Ja	13,33 %	9,09 %	11,54 %
Nein	86,67 %	90,91 %	88,46 %

## Waren Sie mit dem Ersatzangebot zufrieden?

	Betriebsgröße bis 19 Beschäftigte	Betriebsgröße ab 20 Beschäftigte	Gesamt
Ja	0,00 %	0,00 %	0,00 %
Nein	100,00 %	100,00 %	100,00 %

## Würden Sie auch in Zukunft virtuelle Messen befürworten?

	Betriebsgröße bis 19 Beschäftigte	Betriebsgröße ab 20 Beschäftigte	Gesamt
Ja	33,33 %	0,00 %	19,05 %
Nein	66,67 %	100,00 %	80,95 %

## Welche Erwartungen haben Sie in Bezug auf Ihr Unternehmen an die Regierung von Bund und Ländern bei der Bekämpfung der Corona Pandemie?

### Am Häufigsten genannte Antworten:

- Schnellstmögliche Öffnung des stationären Einzelhandels
- Weitere Finanzhilfen über Befristung hinaus
- Weiteren Lockdown vermeiden. Zahl der Impfungen schnellstmöglich erhöhen
- Mehr langfristig orientierte Maßnahmen, zukunftsweisende Entscheidungen
- Stärkere Unterstützung der Kommunen
- Aufhören mit Panik machen, ständige Diskussionen, mehr den Unternehmen überlassen, wie sie mit der Pandemie um gehen.
- Planungssicherheit zu finanziellen Hilfsangeboten
- Die nachweislich wirkungsvollen Maßnahmen durchsetzen und kontrollieren, anstatt immer neue Maßnahmen zu beschließen, die Niemand kontrollieren kann.

### Anmerkungen

- Wir sind der Bundesregierung für Ihre bisherigen massiven Krisenbekämpfungsmaßnahmen sehr dankbar!

**Gemeinsam Erfolgreicher.**



**Bundesverband Schmuck, Uhren, Silberwaren und verwandte Industrien e.V.**

Westliche Karl-Friedrich-Straße 56  
75172 Pforzheim  
Germany

Telefon: +49 (0) 7231 14 555 10  
Fax: +49 (0) 7231 14 555 21  
E-Mail: [info@bv-schmuck-uhren.de](mailto:info@bv-schmuck-uhren.de)

<https://bv-schmuck-uhren.de>

[facebook.com/bv.schmuck.uhren](https://facebook.com/bv.schmuck.uhren)

[twitter.com/bvsupf](https://twitter.com/bvsupf)

<https://www.linkedin.com>